

ESISTENTE GIÀ REALIZZATO

	ESISTENTE GIÀ REALIZZATO	LOTTEZZAZIONE
1		
2		
3		
4		
5		
6		
7		
8		
9		
10		
11		
12		
13		
14		
15		
16		
17		
18		
19		
20		
21		
22		
23		
24		
25		
26		
27		
28		
29		
30		
31		
32		
33		
34		
35		
36		
37		
38		
39		
40		
41		
42		
43		
44		
45		
46		
47		
48		
49		
50		
51		
52		
53		
54		
55		
56		
57		
58		
59		
60		
61		
62		
63		
64		
65		
66		
67		
68		
69		
70		
71		
72		
73		
74		
75		
76		
77		
78		
79		
80		
81		
82		
83		
84		
85		
86		
87		
88		
89		
90		
91		
92		
93		
94		
95		
96		
97		
98		
99		
100		

## PROGETTO

**VARIANTE AL PIANO DI LOTTIZZAZIONE  
P.L. ANGELI / VIA BOLDRINI - Comparto B**

**PROPOSER**

Cavicchioli/Rinaldi  
FUTUREDL MANTOVA S.r.l.  
Capelli/Morgantini

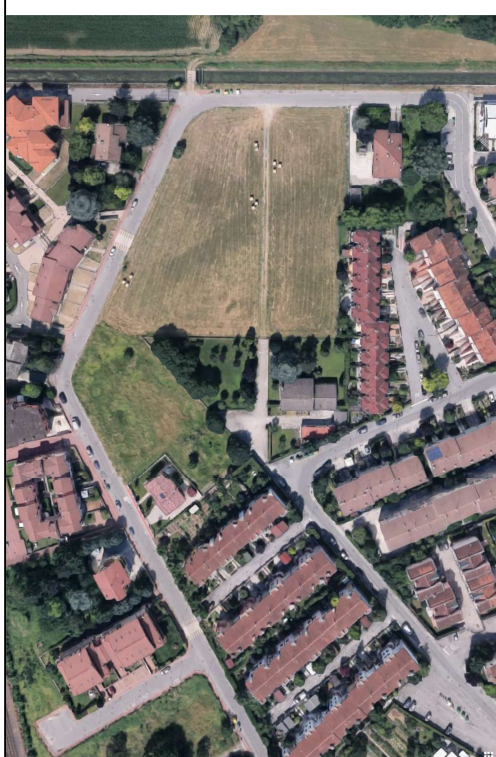

REGIONE LOMBARDIA  
PROVINCIA DI MANTOVA  
COMUNE DI MANTOVA



CONTENUTO  
Urbanizzazione primaria  
Planimetria Generale e sezioni tipo

INDIRIZZO	COMUNE	PROVINCIA
Via Cesare Boldrini	Mantova	Mantova
DATA EDIZIONE	DATA AGG.	DATA AGG.
10/01/2022	MAGGIO 2023	FEBBRAIO 2024
SCALA	PROT.	
1:5000-1:500	317/2020	

ELABORATO

12

## PROGETTAZIONE

ARCHITETTO PAOLO VINCENZI

0376 224380 - pmvinc@tin.it